

Žádost o informace podle zákona č. 106/1999 Sb.

[REDACTED]
[REDACTED]
[REDACTED]

OBEC KOZLOVICE

K rukám pana starosty

Pan Ing. Miroslav Tofel

Kozlovice č. 343

739 47 Kozlovice

[REDACTED], dne 29. 3. 2025

Vážený pane starosto,

1. Podle katastru nemovitostí, je nemovitost 3974 - obec Kozlovice [598321], katastrální území Kozlovice [671771], LV 1 o výměře 2651 m², aktuálně vedena jako komunikace se způsobem užití ostatní komunikace.
2. Tato komunikace vede podle katastrální mapy k našemu pozemku obec Kozlovice [598321], katastrální území Kozlovice [671771], LV 1058
3. Podle vyjádření vašeho úřadu, ze dne 15. 1. č.j. OU – 182/2025 k našemu pozemku nevede žádná obecní komunikace, což je informace v rozporu se zjištěním v katastru nemovitostí.

Ve smyslu zákona č. 106/1999 Sb., o svobodném přístupu k informacím Vás žádám o zpřístupnění následujících informací:

- Jakým způsobem je tato komunikace využívána? Z jakého titulu nám je v současné chvíli zabráněno se po této komunikaci dostat k našemu pozemku?

Odůvodnění:

- Na výše zmíněné komunikaci se nachází oplocená zahrada, kterou lze považovat za černou stavbu. Krajský pozemkový úřad pro Moravskoslezský kraj, pobočka Nový Jičín nám tuto informaci potvrzuje.

Žádáme tedy o zpřístupnění komunikace tak, jak je uvedeno v aktuální katastrální mapě a o podání vysvětlení k současnému stavu:

1. Z jakého důvodu na obecním pozemku stojí oplocený pozemek, který nepatří obci?
2. Z jakého důvodu nám je zabráněno v přístupu na náš pozemek?
3. Z jakého důvodu nám bylo sděleno, že k našemu pozemku žádná obecní komunikace nevede, když katastrální úřad hovoří jinak?

Děkuji a zůstávám s pozdravem,

[REDACTED] – majitelka



Váš dopis zn.:
Ze dne: 31. 3. 2025
Sp. zn.:
Naše č.j: OU-504/2025
Vyřizuje: Tobolová
Telefon: 728 733 931
E-mail: tobolova@kozlovice.cz
Datum: 14. 4. 2025



Podání informace dle zákona č. 106/1999 Sb.

Vážená paní [redacted]

k Vaší žádosti ze dne 31. 3. 2025, ve které se na nás obracíte s požadavkem na poskytnutí informace dle zákona č. 106/1999 Sb., o svobodném přístupu k informacím, ve znění pozdějších předpisů, Vám sdělujeme následující:

1. Část předmětné komunikace je oplocena bez vědomí obce. Vlastník tohoto oplocení bude neprodleně vyzván k odstranění stavby.
2. Ze strany obce Vám v přístupu na tuto komunikaci bráněno není a ani nebude. Jedná se nicméně o komunikaci účelovou, na jejíž údržbu obec nemá zákonnou povinnost a není proto udržována po celé své délce (viz příloha č. I.)
3. Přístup k Vaší nemovitosti nevede výlučně po obecních pozemcích, ale rovněž po pozemku ve vlastnictví soukromé osoby (viz příloha č. II).

Ing. Miroslav
Tofel

Podepsal Ing. Miroslav Tofel
DN: cn=Ing. Miroslav Tofel, c=CZ,
o=Obec Kozlovice, ou=3777,
email=starosta@kozlovice.cz
Datum: 2025.04.15 11:18:23
+02'00'

Ing. Miroslav Tofel, starosta obce

Příloha:

1x mapa s vyznačením úseků bez tělesa komunikace (příloha č. I)

1x mapa s vyznačením vlastnických vztahů pod předmětnou komunikací (příloha č. II)

Příloha č. I

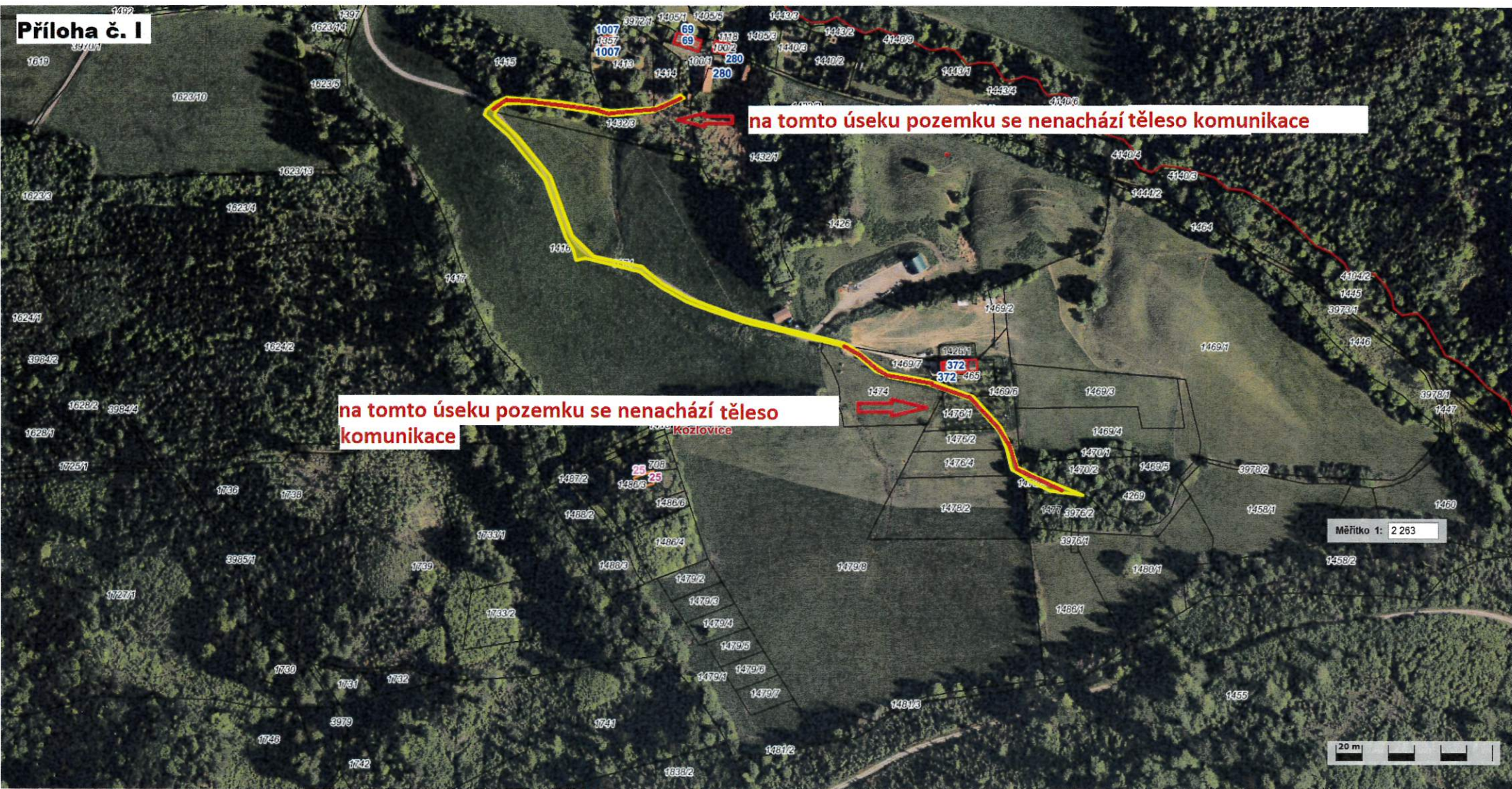

na tomto úseku pozemku se nenachází těleso komunikace

na tomto úseku pozemku se nenachází těleso komunikace

Měřítko 1: 2263

20 m

Příloha č. II

pozemky ve vlastnictví obce

pozemek p.č. st. 100/1 ve vlastnictví fyzické osoby

Kozlovice

Měřítko 1: 2 262
20 m

